



FEDERAZIONE ITALIANA
DI ATLETICA LEGGERA

Gruppo Giudici Gara
Prot. n° 470 EV/mcs

Sg.
Giuseppe TREZZI
Lombardia

ASD SPORT CLUB
MILANO

Al Fiduciario Regionale
Lombardia

Roma, 15 Gennaio 2019

Sg.
Giovanni BRECA
breggio@libero.it

e.p.c.

ASD SPORT CLUB LIBERTAS SESTO
MILANO@fidal.it

Al Fiduciario Regionale G.G.G.
Lombardia

OGGETTO: 1^ LA SEI ORE DEL PARCO NORD - SESTO S. GIOVANNI - MILANO - 05 Maggio 2019

Al fine di effettuare l'omologazione del percorso della Manifestazione in oggetto, la S.V. è pregata di provvedere alla misurazione ed alla certificazione del suddetto tracciato di gara, Responsabile Organizzativo Sig. Luciano TREZZI cell. 335 137 5917

Sarà tua cura, il giorno della misurazione del percorso gara, qualora lo stesso risultasse conforme alle specifiche normative dettate dal R.T.I. emanate dalla I.A.A.F, fornire al Comitato Organizzatore copia del "Certificato di Misurazione" debitamente firmato, attestante l'omologabilità del percorso gara.

Ti ricordo comunque che almeno 10 giorni prima della manifestazione, dovrai avere inviato all'Ufficio centrale G.G.G. copia con firma in originale del "Certificato di Misurazione" ed avere inserito nell'apposita piattaforma dedicata alle omologazioni percorsi strada, copia del report di misurazione.

Sarà cura del Fiduciario Regionale Fidal, che ci legge per conoscenza, l'eventuale affiancamento, alle operazioni di verifica, di un giudice Misuratore regionale appositamente incaricato.

In allegato si trasmette il modulo per la certificazione del percorso.

Cordiali saluti.

IL FIDUCIARIO NAZIONALE
Luca Verrascina



FEDERAZIONE ITALIANA
DI ATLETICA LEGGERA

AREA ORGANIZZAZIONE
UFFICIO CENTRALE G.G.G.

1^ LA SEI ORE DEL PARCO NORD

Data e Località di Svolgimento: 05 / 05 / 2019 SESTO S. GIOVANNI

Organizzazione: ASD SPORT CLUB LIBERTAS SESTO

Responsabile Sig. Luciano TREZZI
Organizzativo: Cell. 335 137 5917

Misuratore: Giovanni BREGA - Cell. 349 3256 790

CERTIFICATO DI MISURAZIONE

Caratteristiche generali del percorso: PERCORSO CHE SI SNODA ALL'INTERNO DEL PARCO NORD SU UN ANELLO DI MT. 1576,29 - SU ASFALTO CON CIRCA 200 MT DI STERZATO - CHIUSO COMPLETAMENTE AL TRAFFICO

Altitudine: 148 MT

Metodo usato per la misurazione: RUOTA CALIBRATA 6 CIFRE

Requisiti come da R.T.I.:

- DISTANZA DEL PERCORSO MISURATO: km. 1576 . 29
- PENDENZA /
- SEPARAZIONE P/A /
- CATEGORIA

La misurazione del percorso è stata fatta in conformità al regolamento R.T.I. emanato dalla IAAF per la misurazione dei percorsi gara corse su strada

La distanza misurata è conforme alla distanza ufficiale di _____

Il percorso gara, risulta essere omologabile, pertanto il presente certificato è da ritenersi valido, il giorno della manifestazione. quale atto sostitutivo dell'Omologazione finale che sarà rilasciata dalla Fidal a seguito dell'espletamento dell'iter amministrativo.

Qualsiasi modifica e/o variazione al percorso annulla la presente certificazione.

ALLEGATA LA DOCUMENTAZIONE DELLA MISURAZIONE

Data Misurazione

02 03 2019
gg mm aa

Firma Misuratore Ufficiale

Approvazione

Certificazione

--	--	--

Spazio riservato alla FIDAL

FIDAL

SEI ORE DEL PARCO NORD

RAPPORTO TECNICO

allegato

1

RICHIEDENTE :

ASD SPORT CLUB LIBERTAS SESTO

Cod.FIDAL MI 210

REFERENTE PER LA SOCIETA' :

LUCIANO TREZZI

LOCALIZZAZIONE DEL PERCORSO :

Comune : SESTO S. GIOVANNI

Provincia : MILANO

Regione : LOMBARDIA

Nazione : ITALIA

CARATTERISTICHE TECNICHE DEL PERCORSO :

LUNGHEZZA : Km 1,576.29 SALITA : Km / DISCESA : Km / PIANURA : Km 1576.29

DISLIVELLO TOTALE SALITA : ml /

DISLIVELLO TOTALE DISCESA : ml /

PERCORSO SU ALFALTO :

Km 1,400 c.

QUOTA MASSIMA : ml / s.l.m.m.

PARTENZA : località : PARCO NORD - VIALETTI

QUOTA : mt / s.l.m.m.

ARRIVO : località : PARCO NORD - VIALETTI

QUOTA : mt / s.l.m.m.

DESCRIZIONE DEL PERCORSO MISURATO:

PERCORSO CHE SI SVOLGE INTERAMENTE SUI VIALI DEL PARCO NORD COMPLETAMENTE SU ASFALTO MENO UN CENTINAIO DI METRI SU STERRATO BEN LEVIGATO CHIUSO AL TRAFFICO ANELLO DA PERCORRERSI PIU VOLTE

PUNTI DI RISTORO E DI SPUGNAGGIO :

ZONA ARRIVO / PARTENZA

PUNTI DI CONTROLLO :

PREDISPOSTI SENTITO IL D.R.

PUNTI DI ASSISTENZA RADIO :

LUNGO IL PERCORSO

POSTAZIONI SANITARIE E LUOGHI DI PRONTO SOCCORSO :

ZONA PARTENZA / ARRIVO

SPOGLIATOI, DOCCE, SERVIZI W.C. :

ZONA PARTENZA / ARRIVO

Data Misurazione:

02 03 2019

MISURATORI

1 Cognome: BREGA

Nome: GIOVANNI

Città: VOGHERA

Nazione:

2 Cognome:

Nome:

Città:

Nazione:

FIRME

FIDAL

1° SEI ORE PARCO NORD

TABELLE DI CALIBRATURA	allegato 2
------------------------	---------------

DATI GENERALI IDENTIFICATIVI BASE DI CALIBRATURA:	
Località base di calibratura:	VIA CLERICI PARCO NORD
Lunghezza Base:	500 m

Tabella 2.1 CALIBRATURA INIZIALE				
Data calibratura:	02 MARZO 2019			
Ora calibratura:	09:00			
TABELLA DI PERCORRENZA DELLA BASE DI CALIBRATURA DEI DUE MISURATORI				
	misuratore n.1			
	misuratore n.2			
VALORI				
a	Valore iniziale impostato	750.300		
b	A/B Valore 1° passaggio	756.662	5862	
c	B/A Valore 2° passaggio	762.524	5862	
d	A/B Valore 3° passaggio	768.386	5862	
e	B/A Valore 4° passaggio	774.248	5862	
f	Media dei 4 valori [(b+c+d+e)/4]		5862	
g	Media su 1 Km [(f/L base) x1000]			
h	Media su 1 Km corretto con SCPF [g x1,001]		11.735,72	
i	Costante Media di percorrenza a Km [Valore su 1 Km approssimato]			

Tabella 2.2 CALIBRATURA FINALE				
Data calibratura:	02 MARZO 2019			
Ora calibratura:	ORE 12:00			
TABELLA DI PERCORRENZA DELLA BASE DI CALIBRATURA DEI DUE MISURATORI				
	misuratore n.1			
	misuratore n.2			
VALORI				
a	Valore iniziale impostato	909037		
b	A/B Valore 1° passaggio	914897	5860	
c	B/A Valore 2° passaggio	920759	5862	
d	A/B Valore 3° passaggio	926620	5861	
e	B/A Valore 4° passaggio	932482	5862	
f	Media dei 4 valori [(b+c+d+e)/4]		5861,25	
g	Media su 1 Km [(f/L base) x1000]			
h	Media su 1 Km corretto con SCPF [g x1,001]		11.734,22	
i	Costante Media di percorrenza a Km [Valore su 1 Km approssimato]			

Costante Media del giorno a Km [(i iniziale + i finale) / 2] (valore approssimato)	11.735,72	11.734,22	11.734,97
--	-----------	-----------	-----------

(*) La misurazione della Base è stata effettuata con cordella metrica in acciaio da mt. 50. La misura reale di 50 mt ottenuta riportando 10 volte la lunghezza della cordella lungo la linea bianca della carreggiata e stata ridotta/aumentata di 3 cm in applicazione del fattore correttivo previsto a 15°C

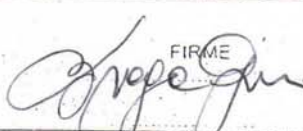
Data Misurazione:	02 03 2019		
MISURATORI			
1. Cognome: BREGA	Nome: GIOVANNI	Città: VOGHERA	Nazione:
2. Cognome:	Nome:	Città:	Nazione:
			FIRME 

Nom : GIOVANNI	Nom de la course :	Mesure du : 02 / 03 / 2019	Constante : 11.735.72
Prénom : BREGA	6 ORE PARCO HORD	Température D: 15 °C A: °C	BASE : 500 mt.

Repère	Description des points repérés	Relevé Compteur	Relevé Précédent	Pulses Intermédiaires	Distances intermédiaires	Distance Totale
KM 0	START VIALE VIA CLERICI	<u>783.900</u>	<u> </u>	<u> </u>	<u> </u>	<u> </u>
KM 1	VIALE VIA CLERICI	<u>795.636</u>	<u>783.900</u>	<u>11.736</u>	<u>1.000.02</u>	<u> </u>
ARRIVÉE 1 GIRO	VIALE CLERICI FINE 1° GIRO	<u>809.399</u>	<u>795.636</u>	<u>6.763</u>	<u>0.576.27</u>	<u>KM 1.576.29</u>
		<u> </u>	<u> </u>	<u> </u>	<u> </u>	<u> </u>
		<u> </u>	<u> </u>	<u> </u>	<u> </u>	<u> </u>
		<u> </u>	<u> </u>	<u> </u>	<u> </u>	<u> </u>
		<u> </u>	<u> </u>	<u> </u>	<u> </u>	<u> </u>

FIDAL

1° SEI ORE PARCO HORD

ASSOCIAZIONE ITALIANA DI ATLETICA LEGGERA

MONOGRAFIA 1 Base di Calibratura (500 mt) P.to A

Posizione :



RILIEVO PLANIMETRICO INDIVIDUAZIONE PUNTO

ATTO PLANIMETRICO CON PUNTO DI RILIEVO

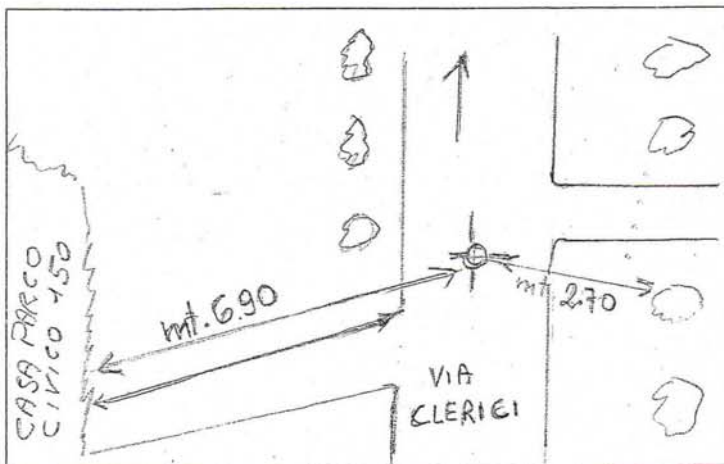

Data Misurazione: 02 03 2019

MISURATORI:
1 Cognome: BRECA Nome: GIOVANNI Città: VOGHERA Nazione:

2 Cognome: Nome: Città: Nazione:

FIRME
[Handwritten signature]

FIDAL

1. SEI ORE PARCO NOBIS

FEDERAZIONE ITALIANA ATLETICA LEGGERA

MONOGRAFIA 2

Base di Calibratura (500 mt)

P.to B

Posizione :



RILIEVO PLANIMETRICO INDIVIDUAZIONE PUNTO

ESTRATTO PLANIMETRICO CON PUNTO DI RILIEVO

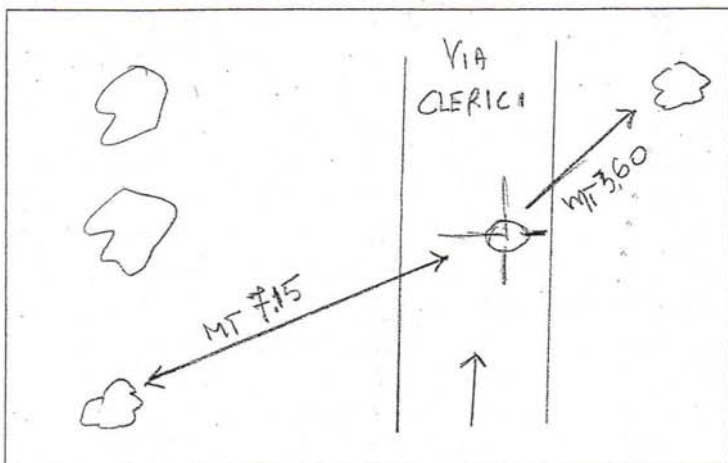

Data Misurazione:

02 03 2019

MISURATORI:

1 Cognome: BRECA

Nome: GIOVANNI

Città: VOGHERA

Nazione:

2 Cognome:

Nome:

Città:

Nazione:

[Handwritten Signature]
 FIRMA

FIDAL

6° ORE PARCO NORD

ASSOCIAZIONE ITALIANA ATLETICA LEGGERA

MONOGRAFIA 3 Partenza km 0

Posizione : _____



RILIEVO PLANIMETRICO INDIVIDUAZIONE PUNTO

TO PLANIMETRICO CON PUNTO DI RILIEVO

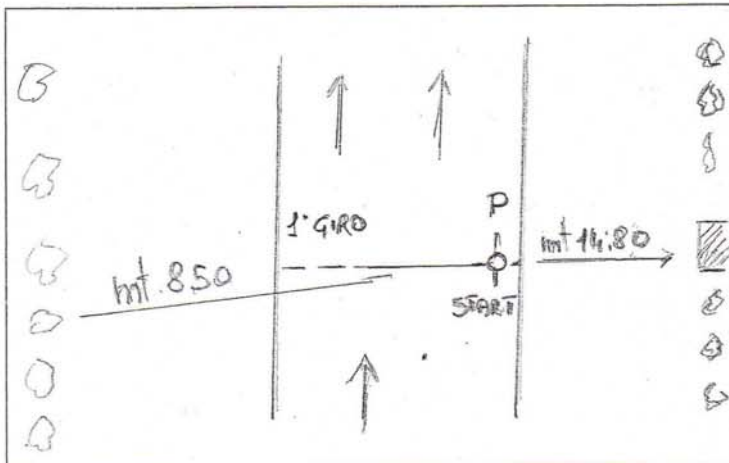

Data Misurazione: 02 03 2019
 MISURATORI
 1 Cognome: BREGA Nome: GIOVANNI Città: VOGHERA Nazione: _____
 2 Cognome: _____ Nome: _____ Città: _____ Nazione: _____

FIRME 

Autore modello STEFANO BASSAN (PD) - file 8-MONOGRAFIE PUNTI FISSI MARATHON

MONOGRAFIA 4

Passaggio

km 1.00

Posizione :

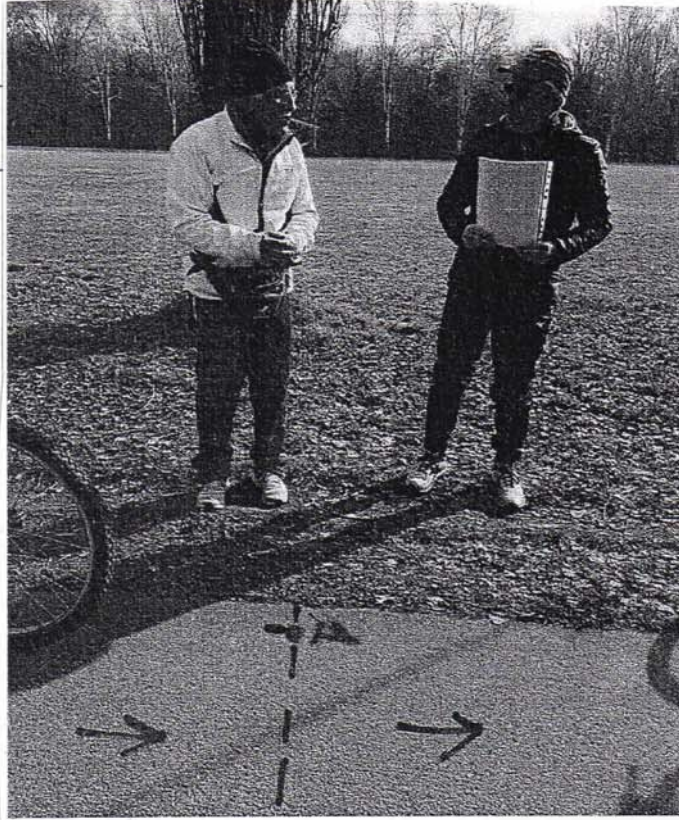

RILIEVO PLANIMETRICO INDIVIDUAZIONE PUNTO

ESTRATTO PLANIMETRICO CON PUNTO DI RILIEVO

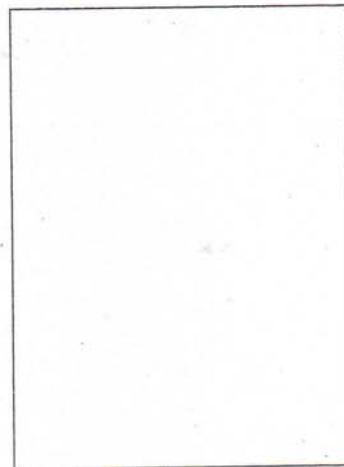
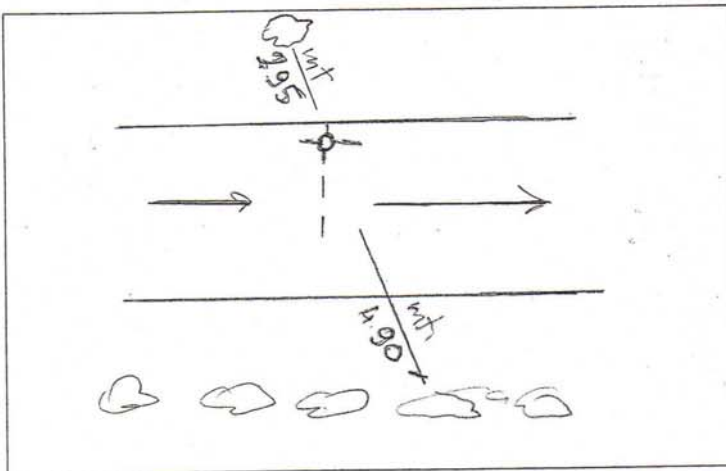

Data Misurazione: 02 03 2019

MISURATORE
1 Cognome BREGA

Nome: GIOVANNI

Città: VOGHERA Nazione:

2 Cognome:

Nome:

Città:

Nazione:

FIRME

IL PRESENTE VERBALE E' STATO REDATTO DA:

Nome :	<u>GIOVANNI</u>
Cognome :	<u>BREGA</u>
Indirizzo :	<u>VIA L. BARBIERI 118 - VOGHERA</u>
TEL. :	<u>0383-42561</u>
FAX. :	_____
CELL. :	<u>349-3256790</u>
E.MAIL :	<u>bnreggio@libero.it</u>

PER OGNI INFORMAZIONE E COMUNICAZIONE INERENTE
LA MISURAZIONE USARE I CITATI RECAPITI

Data Misurazione:	<u>06.03.2019</u>		
MISURATORI:			
1 Cognome:	<u>BREGA</u>	Nome:	<u>GIOVANNI</u>
		Città:	<u>VOGHERA</u>
		Nazione:	
2 Cognome:		Nome:	
		Città:	
		Nazione:	

FIRME

Autore modello STEFANO BASSAN (PD) - file 6-MONOGRAFIE PUNTI FISSI_mezzanotti